

BORSA İSTANBUL

BİST-100 endeksi haftanın ikinci işlem gününü yüzde 3,09 değer kaybederek 12.933,40 puandan tamamladı. BİST-100 endeksinde toplam işlem hacmi yaklaşık 162,6 milyar TL oldu. Borsa İstanbul'da sektör endekslerinin performansına bakıldığında en fazla değer kazanan sektör yüzde 2,20 ile kimya petrol plastik olurken, en çok değer kaybeden ise yüzde 7,39 ile madencilik oldu.

PİYASA GÜNDEMİ

TÜİK tarafından dün yayımlanan Tüketici Fiyat Endeksi verisi şubat ayında bir önceki aya göre yüzde 2,96 ve bir önceki yılın aynı ayına kıyasla yüzde 31,53 artış gösterdi. TÜİK tarafından dün yayımlanan Üretici Fiyat Endeksi verisi şubat ayında bir önceki aya kıyasla yüzde 2,43 ve bir önceki yılın aynı ayına göre yüzde 27,56 artış gösterdi.

Bugün, yurt içerisinde SAHOL, THYAO, PGSUS, MGROS ve TTKOM şirketlerin finansallarını açıklaması bekleniliyor. Ayrıca, gün içerisinde TCMB tarafından yayımlanacak olan Aylık Fiyat Gelişmeleri Raporu ve Reel Efektif Döviz Kuru verisi yakından takip edilecek.

Avrupa ve ABD borsaları haftanın ikinci işlem gününü düşüş ile tamamladı. Özellikle, ABD ve İran arasında yaşanan gelişmeler, Orta Doğu'da artan jeopolitik ve diplomatik riskler, açıklamalar ve haber akışları global piyasalarda risk alma iştahında azalışlara neden oldu.

Haftanın üçüncü işlem gününe bakıldığında, sabah saatlerinde Asya seansında işlem gören endeks ve endeks vadeli işlem sözleşmelerinde, azalan risk iştahının etkisi ile birlikte kısa vadede fiyatlama davranışlarında zayıf görünümün devam ettiği izleniyor.

Bugün, Almanya, Euro Bölgesi ve ABD'de açıklanacak olan şubat ayına ilişkin hizmet PMI verileri takip edilecek. Gün içerisinde, ABD'de açıklanacak olan Özel Sektör Tarım Dışı İstihdam ve ISM Hizmet PMI verileri ile Bej Kitap raporu yakından izlenecek. Ayrıca, Orta Doğu'da yaşanan jeopolitik riskler ve bu risklere yönelik gelişmeler ve açıklamalar yakından izlenecek.

DÖVİZ PİYASASI

	Son	Gün %	Haf.%	Ay %
USDTRY	43,9585	0,01	0,26	1,10
EURTRY	51,1145	-0,60	-1,06	-0,63
GBPTRY	58,6617	-0,67	-0,94	-1,57
EURUSD	1,1618	-0,62	-1,34	-1,72
GBPUSD	1,3335	-0,50	-1,21	-2,64

DÖVİZ SEPETLERİ

	Son	Gün %	Haf. %	Ay %
Döviz Sepeti	47,7653	-0,15	-0,06	0,48
Dolar Endeksi (DXY)	99,0520	0,68	1,24	1,66

TAHVİL PİYASASI

Tahvil Faizleri	Son	Ö.Gün	Ö.Haf.	Ö.Ay
TL Referans Faiz	39,9%	39,8%	36,8%	37,0%
Türkiye 2 Yıllık	35,9%	35,9%	35,2%	33,9%
Türkiye 10 Yıllık	26,6%	26,3%	26,5%	26,1%
Almanya 10 Yıllık	2,8%	2,7%	2,7%	2,9%
ABD 2 Yıllık	3,5%	3,5%	3,5%	3,6%
ABD 10 Yıllık	4,1%	4,1%	4,0%	4,3%
ABD10y 2y Farkı	54,9bp	55,6bp	56,9bp	69,9bp

EMTİA PİYASASI

Emtia	Son	Gün %	Haf. %	Ay %
Altın Ons	5.096,4	-4,43	-1,32	3,07
Gümüş Ons	82,5	-8,39	-5,52	-2,91
Brent	80,4	2,83	12,76	18,19
Gram Altın	7.206,4	-4,39	-0,90	4,23

BORSA İSTANBUL ENDEKSLERİ

Performans	Kapanış	İşlem Hacmi	Gün %	Haf. %	Ay %	Yb %
BİST-100	12.933	162.229.069.908	-3,1	-8,0	-6,8	14,8
BİST-30	14.658	128.236.190.596	-3,2	-6,4	-3,3	19,9
BİST Sanayi	15.943	72.573.761.540	-1,8	-6,1	-4,8	13,8
BİST Banka	17.746	37.004.332.582	-5,5	-13,3	-10,7	7,3
BİST Tüm	15.942	227.355.983.713	-2,3	-7,2	-5,6	12,4
Son ve Önceki Dönem	Son	Ö. Haf	Ö. Ay	Yılbaşı	Ö. Yıl	
Yab.Takas Oranları (%)	36,84	36,58	37,10	36,28	37,05	

BİST 100 ENDEKSİ

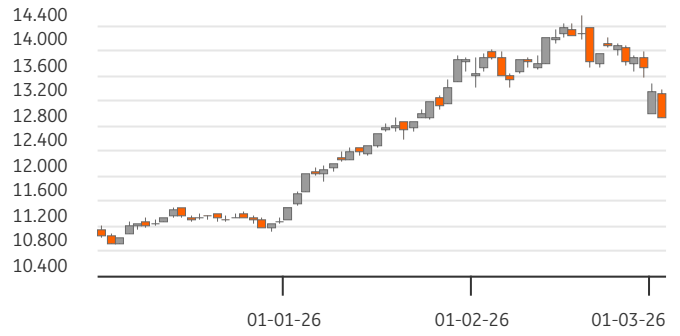

BİST-100 EN ÇOK DÜŞENLER

	Değ.%	Kapanış	Hacim		Hacim	Kapanış	Değ.%
TRALT	-9,97	52,80	6.720,9	TUPRS	13.325	235,00	4,54
KLRHO	-9,95	251,25	8,4	PETKM	3.266	19,15	7,28
KRDMD	-8,88	29,54	1.239,7	KTLEV	2.710	39,28	3,37
HALKB	-8,59	45,34	4.632,9	GENIL	701	8,37	2,20
BRSAN	-8,05	536,50	1.700,5	GRTHO	117	229,00	1,69

BİST-100 PARA GİRİŞİ

BİST-100 EN ÇOK YÜKSELENLER

	Değ. %	Kapanış	Hacim		Hacim	Kapanış	Değ.%
PETKM	7,28	19,15	3.265,8	TUPRS	13.325	235,00	4,54
TUPRS	4,54	235,00	13.325,3	THYAO	12.400	287,00	-0,69
PASEV	3,96	128,70	913,8	ASELS	11.961	322,25	-5,22
KTLEV	3,37	39,28	2.709,8	YKBNK	9.144	37,08	-6,17
ODAS	2,45	5,86	401,7	AKBNK	8.631	78,90	-4,65

BİST-100 HACMİ EN YÜKSEKLER

	Değ. %	Kapanış	Hacim		Hacim	Kapanış	Değ.%
BİST-100		2023/12	2024/12	2025/12	3 Yıl Ort	Cari	
F/K Oranı		7,99	11,27	18,28	12,5%	22,07	
PD/DD Oranı		1,18	1,27	1,58	1,3%	1,44	
Net Kar Marjı		11,0%	5,2%	5,4%	7,2%	16,6	
Aktif Karlılığı		5,4%	2,2%	1,9%	3,2%	4,5	
Özsermaye Karlılığı		25,5%	10,4%	10,2%	15,4%	13,1	

Endeks ve Döviz Sözleşmeleri	Gün %	Açık Pozis. (AP)	AP Değ.
F_XU0300426	-3,00	403.660	25.441
F_XAUUSD0426	-4,29	202.263	21.658
F_USDTRY0326	0,23	2.870.332	-178.938
F_EURUSD0326	-1,26	21.641	3.194
F_EURTRY0326	-0,82	14.724	132

Ülke	Endeks	Kapanış	Gün %	Haf.%	Ay %
ABD	S&P 500	6.817	-0,9%	-1,1%	-1,5%
	DOW 30	48.501	-0,8%	-1,4%	-1,5%
	NASDAQ	22.517	-1,0%	-1,5%	-3,2%
Fransa	CAC40	8.104	-3,5%	-4,9%	-0,9%
Almanya	DAX	23.791	-3,4%	-4,8%	-4,0%
İngiltere	FTSE	10.484	-2,7%	-1,8%	1,6%
Japonya	NIKKEI 225	56.279	-3,1%	-1,8%	2,8%



BİST ENDEKSLERİ DESTEK DİRENÇ - HAREKETLİ ORTALAMA - PERFORMANS TABLOSU

Endeks	Kapanış	Destekler		Pivot	Dirençler		Hareketli Ortalamalar			Performans			
		Destek 2	Destek 1		Direnç 1	Direnç 2	5 HO	20 HO	50 HO	Gün. %	Haf. %	Aylık %	Yıllık %
XU100	12.933,40	12.598,44	12.765,92	13.072,98	13.240,46	13.547,52	13.537,21	13.857,50	12.974,09	-3,1%	-8,0%	-6,8%	30,5%
XU050	11.570,63	11.239,40	11.405,02	11.708,32	11.873,94	12.177,24	12.068,17	12.166,60	11.325,02	-3,2%	-6,7%	-3,7%	30,9%
XU030	14.657,83	14.219,56	14.438,69	14.836,26	15.055,39	15.452,96	15.260,93	15.342,58	14.245,74	-3,2%	-6,4%	-3,3%	31,8%
XUSIN	15.943,31	15.608,92	15.776,12	16.090,69	16.257,89	16.572,46	16.448,23	16.827,94	15.870,47	-1,8%	-6,1%	-4,8%	30,7%
XUMAL	17.797,70	17.384,66	17.591,18	17.991,06	18.197,58	18.597,46	18.882,89	19.456,77	18.306,76	-2,7%	-10,9%	-9,2%	46,9%
XBANK	17.745,65	16.908,46	17.327,06	18.160,56	18.579,16	19.412,66	19.562,14	19.760,76	18.457,70	-5,5%	-13,3%	-10,7%	10,1%

BİST 30 HİSSELERİ DESTEK DİRENÇ - HAREKETLİ ORTALAMA - PERFORMANS TABLOSU

Hisse	Kapanış	Destekler		Pivot	Dirençler		Hareketli Ortalamalar			Performans			
		Destek 2	Destek 1		Direnç 1	Direnç 2	5 HO	20 HO	50 HO	Gün. %	Haf. %	Aylık %	Yıllık %
AEFES	18,55	17,89	18,22	18,67	19,00	19,45	18,98	20,25	18,37	0,8%	-8,1%	-8,3%	8,7%
AKBNK	78,90	74,37	76,63	80,32	82,58	86,27	86,90	87,37	80,90	-4,7%	-13,8%	-10,3%	10,5%
ASELS	322,25	301,08	311,67	328,58	339,17	356,08	320,30	305,28	288,10	-5,2%	4,3%	8,6%	229,1%
ASTOR	175,50	168,90	172,20	177,60	180,90	186,30	184,04	177,25	153,93	-2,9%	-9,7%	13,2%	59,1%
BIMAS	653,00	629,00	641,00	664,50	676,50	700,00	671,20	689,35	637,35	-3,2%	-5,4%	-4,5%	25,8%
DSTKF	1.510,00	1.442,67	1.476,33	1.518,67	1.552,33	1.594,67	1.465,20	1.144,33	857,42	0,7%	1,5%	82,3%	1.338,1%
EKGYO	21,72	20,80	21,26	22,04	22,50	23,28	23,32	24,56	23,14	-3,6%	-12,6%	-16,3%	47,5%
ENKAI	93,10	89,10	91,10	95,00	97,00	100,90	99,23	99,33	89,41	-4,8%	-9,6%	-3,3%	104,4%
EREGL	29,14	27,51	28,33	29,95	30,77	32,39	31,32	30,14	27,46	-7,5%	-8,9%	1,3%	30,7%
FROTO	108,50	105,43	106,97	109,93	111,47	114,43	114,36	119,93	109,03	-2,9%	-9,3%	-6,9%	31,9%
GARAN	137,60	129,07	133,33	140,77	145,03	152,47	153,62	157,12	151,72	-5,9%	-13,7%	-16,6%	3,8%
GUBRF	517,50	499,17	508,33	524,67	533,83	550,17	524,40	525,23	450,15	-2,9%	0,7%	2,3%	83,2%
ISCTR	14,83	14,12	14,47	15,17	15,52	16,22	16,33	16,97	15,62	-6,0%	-13,7%	-15,1%	-5,2%
KCHOL	189,10	182,90	186,00	191,70	194,80	200,50	198,78	209,89	196,74	-3,2%	-10,0%	-9,5%	29,4%
KRDMD	29,54	27,63	28,59	30,45	31,41	33,27	31,50	31,12	29,14	-8,9%	-9,2%	-2,4%	4,1%
MGROS	632,00	608,67	620,33	643,17	654,83	677,67	652,50	666,55	620,54	-3,1%	-4,9%	-3,4%	12,8%
PETKM	19,15	17,48	18,31	18,94	19,77	20,40	17,93	18,31	17,64	7,3%	6,6%	4,2%	15,6%
PGSUS	181,40	176,27	178,83	183,87	186,43	191,47	192,70	205,50	203,14	-2,0%	-9,2%	-13,4%	-26,6%
SAHOL	92,00	88,13	90,07	93,53	95,47	98,93	99,51	104,98	98,39	-4,2%	-13,5%	-16,3%	-5,0%
SASA	2,28	2,19	2,24	2,31	2,36	2,43	2,38	2,51	2,55	-3,0%	-5,0%	-10,9%	-36,1%
SISE	41,20	40,09	40,65	41,69	42,25	43,29	44,06	46,63	42,80	-2,9%	-11,0%	-10,8%	18,2%
TAVHL	293,75	279,42	286,58	299,42	306,58	319,42	311,10	339,23	327,88	-3,3%	-8,2%	-17,9%	16,9%
TCCELL	113,30	109,17	111,23	113,47	115,53	117,77	116,98	120,29	110,50	-0,6%	-6,7%	-4,4%	17,3%
THYAO	287,00	278,83	282,92	289,08	293,17	299,33	300,40	320,93	301,26	-0,7%	-7,0%	-10,0%	-6,6%
TOASO	302,50	285,17	293,83	303,42	312,08	321,67	315,60	324,96	299,02	-3,6%	-8,5%	-6,9%	63,3%
TRALT	52,80	48,93	50,87	54,73	56,67	60,53	58,30	54,40	50,14	-10,0%	-13,4%	7,7%	128,0%
TTKOM	63,95	61,65	62,80	64,70	65,85	67,75	67,97	69,21	64,19	-2,8%	-8,9%	-5,5%	31,4%
TUPRS	235,00	225,00	230,00	234,90	239,90	244,80	222,38	222,17	215,29	4,5%	5,9%	0,4%	100,6%
ULKER	117,10	113,50	115,30	118,90	120,70	124,30	123,18	131,26	125,77	-3,9%	-9,6%	-15,1%	11,3%
YKBNK	37,08	35,07	36,07	38,03	39,03	40,99	41,42	41,16	39,06	-6,2%	-13,8%	-9,5%	19,0%





BİST 30 HİSSELERİ TEMEL VERİLER

Hisse	Çarpanlar		Piy.Değ.(Mn USD)		Karlılık				Büyüme			Borç.	YP
	F/K	PD/DD	Cari	Son Bilanço Dönemi	Aktif Karlılık	Özser. Karlılık	FAVÖK Marjı	Net Kar Marjı	Net Satış Çeyrek	FAVÖK Çeyrek	Net Kar Çeyrek	Net Borç /FAVÖK	Net Poz. (Mn USD)
AEFES	16,75	1,08	2.503	1.973	3,0%	12,4%	22,8%	7,6%	6,9%	29,8%	29,2%	2,00	-202
AKBNK	7,17	1,32	9.349	8.468	2,0%	20,8%	-	26,7%	10,7%	-	30,3%	-	-373
ASELS	49,06	5,87	33.484	24.650	8,0%	13,8%	27,5%	20,4%	170,3%	195,0%	284,0%	0,30	528
ASTOR	22,84	5,26	3.991	2.722	16,9%	25,3%	29,6%	22,2%	74,1%	55,4%	6,0%	-0,71	144
BIMAS	34,45	2,58	8.928	7.822	4,1%	8,9%	7,9%	2,9%	17,3%	44,6%	95,8%	0,92	10
DSTKF	133,66	41,24	11.469	4.316	10,4%	44,8%	94,1%	66,8%	-0,9%	3,3%	9,6%	3,53	-112
EKGYO	4,63	0,64	1.881	1.819	4,0%	8,6%	22,1%	2,2%	-62,2%	-70,8%	-96,3%	3,38	-
ENKAI	16,62	1,58	12.729	10.179	6,5%	8,5%	18,9%	24,0%	29,3%	-7,4%	-8,5%	-4,58	722
EREGL	398,55	0,71	4.648	3.890	0,1%	0,2%	12,2%	-3,1%	15,2%	57,4%	-	2,10	-40
FROTO	11,20	2,44	8.676	7.585	7,7%	22,2%	6,2%	4,7%	31,1%	24,9%	38,3%	1,90	-2.184
GARAN	5,23	1,30	13.169	14.061	3,4%	28,6%	-	27,3%	16,6%	-	-12,7%	-	794
GUBRF	25,06	6,33	3.939	2.296	7,8%	18,8%	23,0%	15,7%	40,3%	17,4%	40,9%	0,02	-107
ISCTR	5,50	0,87	8.448	8.218	1,7%	18,1%	-	30,3%	25,4%	-	64,9%	-	-123
KCHOL	21,80	0,71	10.927	9.987	0,4%	3,2%	7,4%	1,0%	16,5%	0,5%	0,0%	4,29	-45
KRDMD	-	0,53	525	534	-1,1%	-1,7%	11,7%	-4,2%	9,8%	57,6%	-	1,61	-439
MGROS	24,50	1,51	2.607	1.941	3,2%	8,3%	9,3%	3,7%	16,6%	91,3%	1.305,1%	-0,01	8
PETKM	-	0,72	1.106	1.105	-3,5%	-7,4%	0,7%	-5,5%	11,7%	-	-	-	-1.131
PGSUS	5,93	0,80	2.067	2.609	4,0%	14,2%	34,9%	20,7%	36,3%	71,3%	111,0%	4,11	-496
SAHOL	-	0,57	4.403	4.393	0,0%	-0,3%	7,3%	0,2%	5,4%	16,7%	-61,2%	3,32	-76
SASA	-	0,72	2.276	3.959	-3,9%	-8,2%	15,0%	-4,1%	14,2%	78,1%	-	33,62	-3.393
SISE	12,78	0,52	2.876	2.743	1,9%	4,1%	5,8%	6,6%	15,4%	-49,2%	182,6%	6,41	-279
TAVHL	37,90	1,34	2.432	2.528	1,3%	4,1%	21,4%	-5,7%	-21,0%	-58,6%	-	2,43	-214
TECELL	26,10	1,03	5.680	5.187	3,3%	6,4%	50,5%	9,5%	12,6%	18,4%	28,5%	0,55	-36
THYAO	3,75	0,47	9.025	10.475	5,2%	11,1%	22,1%	19,8%	22,2%	35,7%	108,9%	2,63	-5.336
TOASO	18,11	2,52	3.447	2.881	5,7%	13,7%	3,7%	4,2%	49,0%	134,9%	348,8%	3,35	103
TRALT	41,20	3,95	3.853	3.062	9,1%	10,1%	35,4%	-12,9%	-36,0%	-41,7%	-	-3,71	119
TTKOM	13,02	1,10	5.100	4.285	7,2%	12,6%	47,3%	17,2%	18,0%	29,9%	110,2%	0,78	-393
TUPRS	15,34	1,24	10.318	8.289	5,0%	8,0%	7,0%	3,3%	5,1%	-19,9%	-36,7%	-0,92	12
ULKER	7,06	1,08	985	930	4,2%	13,7%	18,1%	4,2%	10,2%	34,8%	47,9%	2,51	-323
YKBNK	6,65	1,23	7.137	7.138	1,7%	21,0%	-	11,9%	11,2%	-	-38,4%	-	109

TEMETTÜ TAKVİMİ

Kod	Piyasa Değeri (Bin TL)	Net Kar (Bin TL)	Brüt Tem. Tutarı (Bin TL)	Tem. Dağ. Oranı	Hisse Başına Brüt Tutar	Hisse Başına Net Tutar	Tem. Verimi	Tem. Dağıtım Tarihi	Tem. Ödeme Kalan Gün	Tem. Ödeme Bilgisi
AYGAZ	56.433.846,93	4.996.552,00	2.758.500	55,21%	12,55	10,67	4,89%	16.03.2026	13	16.03.2026
FROTO	380.737.350,00	33.986.135,00	12.773.124	37,58%	3,64	3,09	3,35%	16.03.2026	13	16.03.2026
NUHCM	39.055.536,00	746.272,88	3.379.806	452,89%	22,50	19,13	8,65%	17.03.2026	14	17.03.2026
TOASO	151.250.000,00	8.353.933,00	10.000.000	119,70%	20,00	17,00	6,61%	23.03.2026	20	23.03.2026
AGESA	39.078.000,00	5.149.878,69	1.250.000	24,27%	6,94	5,90	3,20%	25.03.2026	22	25.03.2026
KCHOL	479.538.321,26	22.001.000,00	17.320.184	78,72%	6,83	5,81	3,61%	25.03.2026	22	25.03.2026
AKBNK	410.280.000,00	57.247.061,00	11.449.360	20,00%	2,20	1,87	2,79%	26.03.2026	23	26.03.2026
ANHYT	47.214.000,00	5.599.076,85	3.500.000	62,51%	8,14	6,92	7,41%	26.03.2026	23	26.03.2026
FMIZP	4.029.623,98	72.688,23	67.901	93,41%	4,76	4,04	1,69%	27.03.2026	24	27.03.2026
TSKB	33.376.000,00	11.382.793,00	1.500.221	13,18%	0,54	0,46	4,49%	27.03.2026	24	27.03.2026



ŞİRKETLERDEN HABERLER

AYDEM	03.03.2026 23:10 Aydem Yenilenebilir Enerji A.Ş. 2025 Yılı Dönem Karı/Zararı Hakkında Bildirim Haberin Devamı
AYDEM	03.03.2026 22:38 Aydem Yenilenebilir Enerji A.Ş. 2025 Yılı Entegre Faaliyet Raporu Haberin Devamı
AKSGY	03.03.2026 22:20 Akiş Gayrimenkul Yatırım Ortaklığı A.Ş. 2025 Yılı Kar Dağıtımına İlişkin Yönetim Kurulu Kararı Haberin Devamı
AYDEM	03.03.2026 22:06 Aydem Yenilenebilir Enerji A.Ş. 2025 Yılı (Entegre) Faaliyet Raporu Haberin Devamı
HTTBT	03.03.2026 20:39 Hitit Bilgisayar Hizmetleri A.Ş. Hitit'in 2025 Yılı Faaliyet Raporu yayınlandı Haberin Devamı
HTTBT	03.03.2026 20:39 Hitit Bilgisayar Hizmetleri A.Ş. Olağan Genel Kurul Daveti ve Bilgilendirme Dokümanı Haberin Devamı
HTTBT	03.03.2026 20:35 Hitit Bilgisayar Hizmetleri A.Ş. Kar Payı Dağıtım Teklifi Haberin Devamı
CCOLA	03.03.2026 20:29 Coca-Cola İçecek Anonim Şirketi 2025 Entegre Faaliyet Raporu Haberin Devamı
HTTBT	03.03.2026 20:26 Hitit Bilgisayar Hizmetleri A.Ş. 2025 Faaliyet Raporu Haberin Devamı
ISKPL	03.03.2026 20:04 Işık Plastik Sanayi ve Dış Ticaret Pazarlama A.Ş. 2025 Yılı Kar Payı Dağıtım Önerisi Haberin Devamı
VAKBN	03.03.2026 20:03 Türkiye Vakıflar Bankası T.A.O. 2025 Yılı Entegre Faaliyet Raporu Sorumluluk Beyanı Haberin Devamı
VAKBN	03.03.2026 20:02 Türkiye Vakıflar Bankası T.A.O. 2025 Yılı Entegre Faaliyet Raporu Haberin Devamı
ISFIN	03.03.2026 19:40 İş Finansal Kiralama A.Ş. 31.12.2025 Tarihli Faaliyet Raporuna İlişkin Sorumluluk Beyanı Haberin Devamı
ISFIN	03.03.2026 19:38 İş Finansal Kiralama A.Ş. 31.12.2025 Dönemine İlişkin Faaliyet Raporu Haberin Devamı
CCOLA	03.03.2026 19:29 Coca-Cola İçecek Anonim Şirketi Kar Payı Dağıtım Teklifi Haberin Devamı
KOCMT	03.03.2026 19:08 Koç Metalurji A.Ş. 03.03.2026 Tarihli Pay Geri Alım İşlemleri Hk Haberin Devamı
LOGO	03.03.2026 19:06 Logo Yazılım Sanayi ve Ticaret A.Ş. Pay Geri Alım Programı Çerçevesinde Pay Alımı Haberin Devamı
ZERGY	03.03.2026 18:43 Zeraf Gayrimenkul Yatırım Ortaklığı A.Ş. Halka Arzdan Elde Edilen Fonun Kullanım Yerlerine İlişkin Rapor Haberin Devamı
ORGE	03.03.2026 18:34 Orge Enerji Elektrik Taahhüt A.Ş. 03.03.2026 Tarihli Pay Geri Alım İşlemi Haberin Devamı
LOGO	03.03.2026 18:31 Logo Yazılım Sanayi ve Ticaret A.Ş. 2025 Yılı Entegre Faaliyet Raporu Sorumluluk Beyanı Haberin Devamı

ING Yatırım Menkul Değerler A.Ş.

Unvan : ING Yatırım Menkul Değerler A.Ş.
Adres : Reşit Paşa Mahallesi Eski Büyükdere Cad. No:8 Kat:10 34467 Sarıyer/İstanbul
E-Posta : ingyatirim@ingyatirim.com.tr
Tel : 0850 222 0 600

YASAL UYARI

Bu Bülten; bir veya daha fazla sermaye piyasası aracı veya bunları ihraç eden ortaklıklar ve kuruluşlar ile piyasa eğilimleri hakkında, belirli bir kişiye veya mali durumları, risk ve getiri tercihleri benzer nitelikteki bir gruba yönelik olmamak kaydıyla, ING Yatırım Menkul Değerler A.Ş. müşterilerine ve/veya dağıtım kanallarına yönelik olarak ING Yatırım Menkul Değerler A.Ş.'nin anlaşmalı olduğu dışarıdan hizmet sağlayıcı kuruluşlar tarafından hazırlanmakta olup, Bu Bülten içerisinde sunulan bilgi, analiz, veri ve yorumlar yatırım danışmanlığı faaliyeti kapsamında değildir. Bu Bülten; genel nitelikte yorum ve tavsiye sunulması amacıyla, sermaye piyasası araçlarının mevcut veya gelecekteki fiyat veya değerlerine ilişkin araştırmalardan veya diğer bilgilerden yararlanılarak genel yatırım tavsiyesi olarak hazırlanmaktadır. Yatırım danışmanlığı hizmeti, yetkili kuruluşlar tarafından kişilerin risk ve getiri tercihleri dikkate alınarak kişiye özel sunulmakta olup, genel yatırım tavsiyeleri ise kişiye özel olmayan yatırım stratejileri veya tavsiyeleri içermektedir. Bu sebeple, Bu Bülten içerisinde sunulan bilgi, analiz, veri ve yorumlar mali durumunuz ile risk ve getiri tercihlerinize uygun olmayabileceği gibi, sadece Bu Bülten'e dayanılarak yatırım kararı verilmesi beklentilerinize uygun sonuçlar doğurmayabilir.

